Dienstag, 15. November, 19:00

Team-Meeting: "Vorstand"
Kulturmühle Berne e. V.

Liebe Teammitglieder "Vorstand",
das nächste, nicht öffentliche, Treffen findet am
Dienstag, 15. November 2016 um 19:00 Uhr
in der Kulturmühle statt.

Themen:

Veränderte Situation im Vorstand

Sonstiges
- **Gutscheine für Weihnachten**
- **Pressetermin(e)**
- **Künstlersozialkasse**
- **Programmheft 2017**

- **Personelles**
  - **Reinigungskraft**
  - **-Wer kümmert sich worum?-**

Mit freundlichen Grüßen
Clemens Rittel

Kulturmühle Berne, Lange Straße 74, 27804 Berne

Dienstag, 25. Oktober, 19:00

Team-Meeting: "Vorstand"
Kulturmühle Berne e. V.

Kulturmühle Berne, Lange Straße 74, 27804 Berne

Liebe Teammitglieder "Vorstand",
das nächste Treffen findet am
Dienstag, 25. Oktober 2016 um 19:00 Uhr
in der Kulturmühle statt.

Themen (Vorläufig):

Werbemaßnahmen & Öffentlichkeitsarbeit
Beschlussfassung zum Punkt: Werbemassnahmen am Haus "Remmers"
Beschlussfassung zum Punkt: Kostenpflichtige Facebook Werbemassnahmen
Beschlussfassung zum Punkt: Werbeplanen
Beschlussfassung zum Punkt: Aufsteller A2 / A0
Beschlussfassung zum Punkt: "Beach Flag" (Srandflaggen) mit Logo
Beschlussfassung zum Punkt: Kostenübernahme für Plakate

Vereinsverwaltung
Beschlussfassung zum Punkt: Software zur Vereinsverwaltung

Vermietungen
Beschlussfassung zum Punkt: Betreuung & Reinigung

Gebäude
Beschlussfassung zum Punkt: Freigabe von notwendigen Erhaltungsmaßnahmen

Finanzen
Beschlussfassung zum Punkt: Finanzeller Spielrahmen der Fachbereiche

Personelles
Beschlussfassung zum Punkt: Reinigungskraft
Veranstaltungsorganisation -Wer kümmert sich worum?-

Sonstiges
Anmeldung bei der Künstlersozialkasse
Gutscheine für Weihnachten
Pressetermin Bürgerstiftung
Anmeldung bei der Künstlersozialkasse
Programmheft 2017

schriftliche Einreichung bis 3 Tage vor dem Team-Treffen möglich

Mit freundlichen Grüßen
Clemens Rittel

Kulturmühle Berne, Lange Straße 74, 27804 Berne

Dienstag, 23. August, 19:00

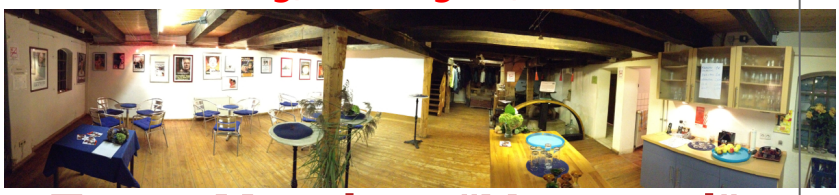

Team-Meeting: "Vorstand"
Kulturmühle Berne e. V.

Liebe Teammitglieder "Vorstand",
das nächste Treffen findet am
Dienstag, 23. August 2016 um 19:00 Uhr
in der Kulturmühle statt.

Themen:

Werbemaßnahmen & Öffentlichkeitsarbeit

Geschäftsordnung

Programm 2017

Vermietungen
  Betreuung & Reinigung

Sonstige

Mit freundlichen Grüßen

Clemens Rittel

Kulturmühle Berne, Lange Straße 74, 27804 Berne

Dienstag, 26. Juli, 19:00

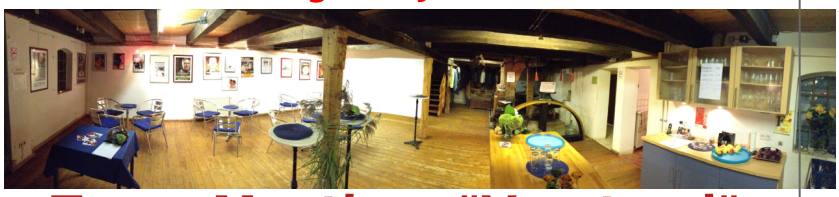

Team-Meeting: "Vorstand"
Kulturmühle Berne e. V.

Liebe Teammitglieder "Vorstand",
das nächste Treffen findet am
Dienstag, 26. Juli 2016 um 19:00 Uhr
in der Kulturmühle statt.

Mit freundlichen Grüßen
Clemens Rittel

Kulturmühle Berne, Lange Straße 74, 27804 Berne

Freitag, 03. Juni, 18:30

Team-Meeting: "Vorstand"
Kulturmühle Berne e. V.

Liebe Teammitglieder "Vorstand",
das nächste Treffen findet am
Freitag, 03. Juni 2016 um 18:30 Uhr
in der Kulturmühle statt.

Mit freundlichen Grüßen
Clemens Rittel

Mittwoch, 15. April, 19:00

Team-Meeting: "Vorstand"
Kulturmühle Berne e. V.

Liebe Teammitglieder "Vorstand",
das nächste Treffen findet am
Mittwoch, 15. Juni 2016 um 19:00 Uhr
in der Kulturmühle statt.

Mit freundlichen Grüßen
Clemens Rittel

Kulturmühle Berne - Hauptstraße 74, 27804 Berne

Mittwoch, 14. April, 19:45

Team-Meeting: "Vorstand"
Kulturmühle Berne e. V.

Kulturmühle Berne, Lange Straße 74, 27804 Berne

Liebe Teammitglieder "Vorstand",
das nächste Treffen findet am
Mittwoch, 13. April 2016 um 19:45 Uhr
in der Kulturmühle statt.

Themen:

Schne am 16.04.2016

Gebäude

Was muss gemacht werden?

Planungen für weitere Verbesserungen

Team´s

Zusammensetzung

Weitere Helfer

Verbesserungen

Werbung & Öffentlichkeitsarbeit

Einweisungen

Formulare &
Dokumentationen

Sonstiges

Sommerfest

Kinderbelustigung

Tombolapreise

Auftrittsanfragen

Jubiläum

Weitere Themen bitte melden

Mit freundlichen Grüßen
Clemens Rittel

Kulturmühle Berne, Lange Straße 74, 27804 Berne

Kulturmühle Berne, Lange Straße 74, 27804 Berne