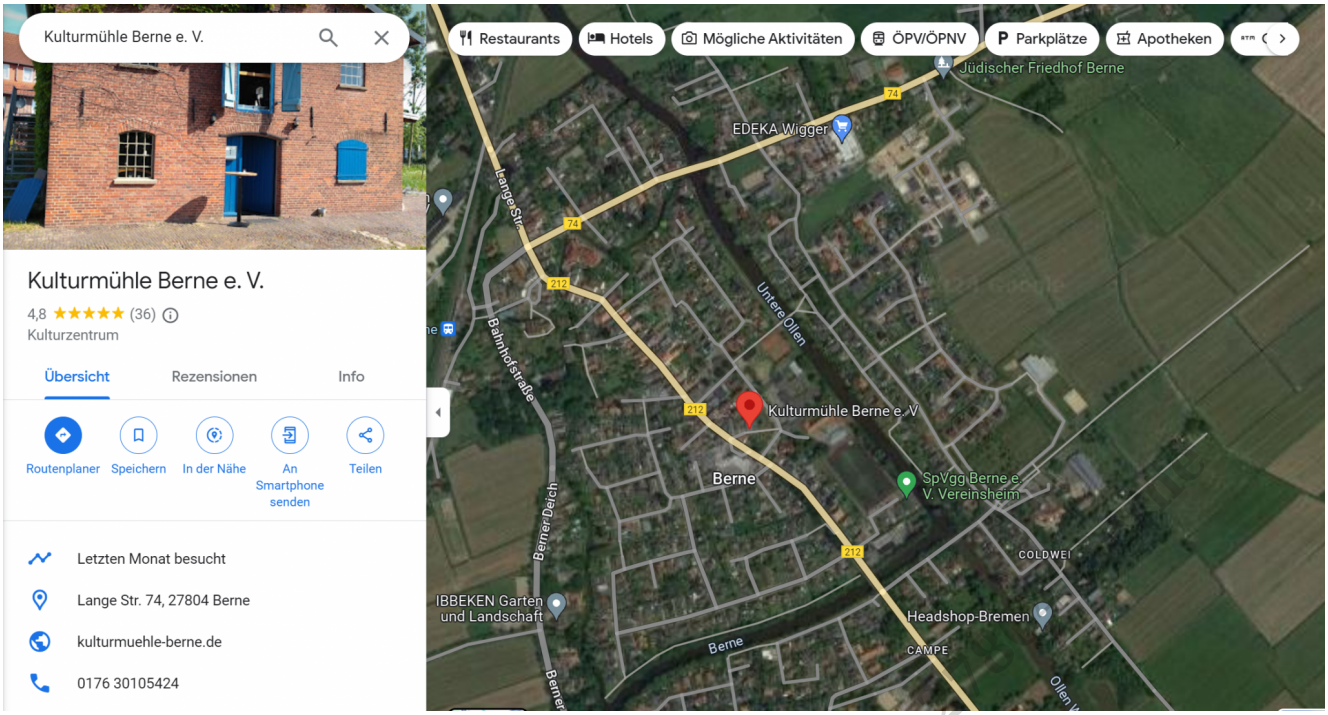

Wir sind trotz Baustelle Erreichbar

Wie Ihr uns erreicht?

Schaut hier in die Beschreibung

Wir sind trotz Baustelle Erreichbar!

Von Richtung Elsfleth kommend:

folgen der Umleitung U9

Von Richtung Dreimädelhaus:

Jetzt freie Fahrt

Für die Navigation Am Schulplatz 3, 27804 Berne Eingeben

Kulturmühle Berne, Lange Straße 74, 2

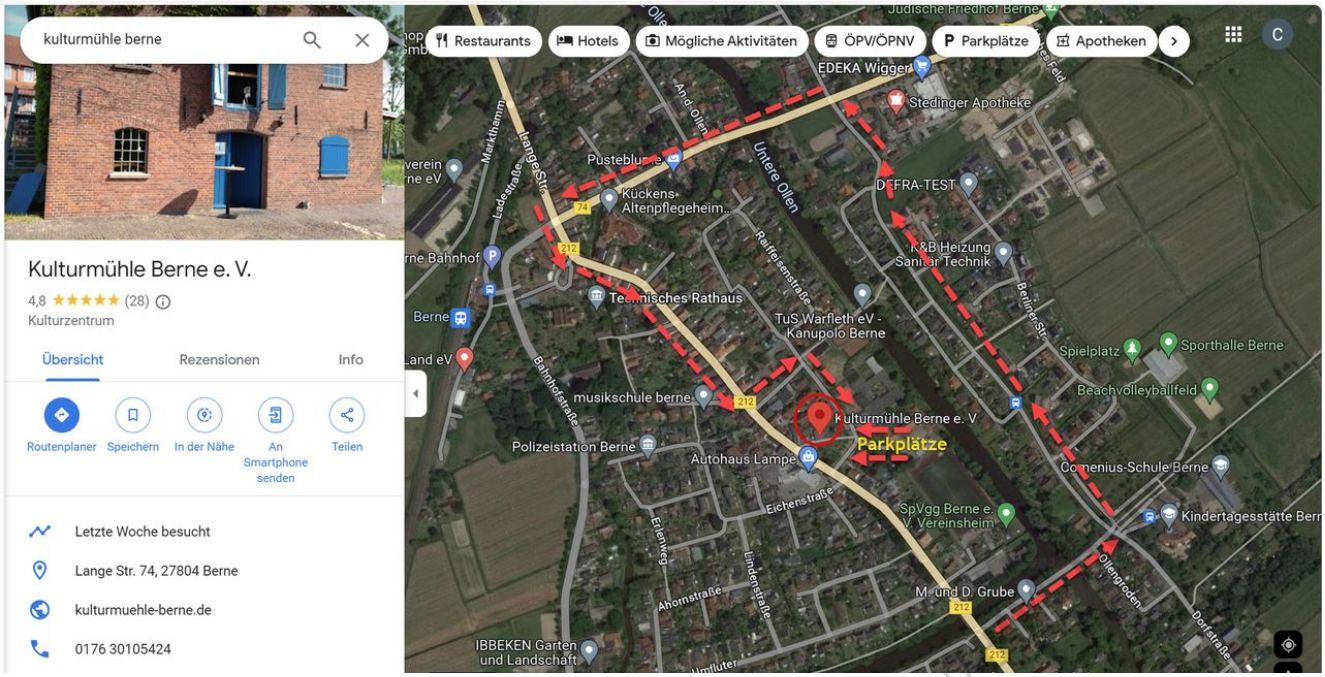

Wir sind trotz Baustelle Erreichbar

Wie Ihr uns erreicht?

Schaut hier in die Beschreibung

Wir sind trotz Baustelle Erreichbar!

Von Richtung Elsfleth kommend:
von
„Lange Straße“
abbiegen in den
„Breiter Weg“
und dann in
„Am Schulplatz“ abbiegen.

Von Richtung Dreimädelhaus:
von
„Camper Straße“
abbiegen in den
„Camper Brückenweg“
dann in den
„Schwarzer Weg“
dann auf die
„Weserstraße“
von dort in die

Kulturmühle Berne, Lange Straße 74, 27

„Lange Straße“
von „Lange Straße“ abbiegen in den
„Breiter Weg“
und dann in
„Am Schulplatz“ abbiegen.

Für die Navigation Am Schulplatz 3, 27804 Berne Eingeben

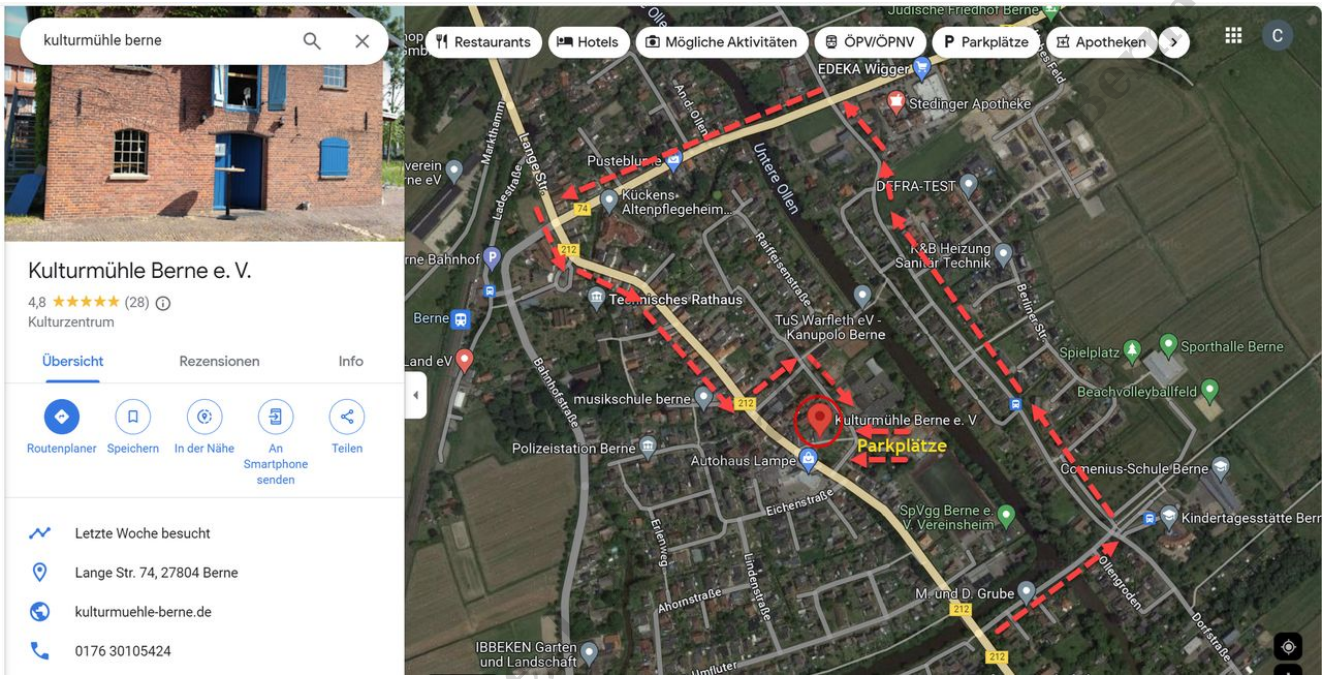

Kulturmühle Berne